本埠每份零售四分　每月九角　半年五元　全年十元

# 新天津報

外埠每月九角　半年五元五角　全年十一元　郵票按九五扣

地址天津義租界大馬路

今天本報共出兩大張

電話四〇五九七號

本報創立人劉髯公氏

本報標榜平民化

宗旨爲民衆輿論機關

●苦口集　業務課

作人以能耐勞忍氣爲要。吾服官多年。亦常在耐勞忍氣四字上做工夫。（曾文正公語）

本報法律顧問**張士駿**　代理民刑訴訟鑑定婚約遺囑備充法律顧問　事務所寓英租界三十八號路（即西維尼道四十九號房）電話三局三八一二（理）

## 本報招請設立分社啓事

敬啓者大凡各地方人士調查該處若無有本報分社者均可設立之利益從豐該分社主任當即發給證書若欲兼代通信記者並發給正式採訪稿件執照（請逕投函編輯部事務股接洽之無誤通信投稿章程函索郵寄）乃爲名利雙收之職業有欲承辦者請逕投函本報營業社發行部商洽之有專人負責辦理承辦分社章程函索即寄無誤此啓　新天津報社啓

## 開灤礦務總局廣告

過篩塊煤（如有現貨）每公噸十八元
特別末煤（如有現貨）每公噸十七元
二號末煤　每公噸十五元
原一號末煤（如有現貨）每公噸十五元五角

上開價目係在本局河東河北兩廠交貨如送交英法租界每公噸外加脚力二元五角特別一區四元其他各地每公噸二元如用戶派大車或汽車向廠內自取（僅限河東河北兩廠每公噸裝車費四角）再上列價目僅適用以現款購買如記賬各戶須按照該項煤斤送到時之市價爲準

## 鳴謝專門吐血奉賢丹

鄙人前患肺病吐血險症有時痰嗽中帶血有時心口堵疼大口吐血經中西名醫診治迄未見效最後幸服用天津義界三馬路十三號商哲堂祖傳專門吐血奉賢丹半料完全治愈除根特此登報鳴謝　章成祥鳴謝

該堂唐山分售處在糧市街昌記米莊電話卅號

## 鼠瘡瘰癧丸

專治男女一切鼠瘡瘰癧未破立即消化已破爛流膿流水或生管子外面抹上敷貼任何物一概不用竟憑此丸服下准保長肉收平永不復發惟此丸藥質與衆不同吃時務使白水溶解泡開方可服下每打十二付六元病根深重加料每打十二付十元外埠函購郵費三角　開設天津東門南路西胡同姚鑫森藥房製◇姚鑫森大夫啓事凡男女鼠瘡瘰癧破爛或有管子年久不好負責包治痊愈津地如有相當舖保好後收款代售處北門外福興東東馬路天順京報房

惟一良藥

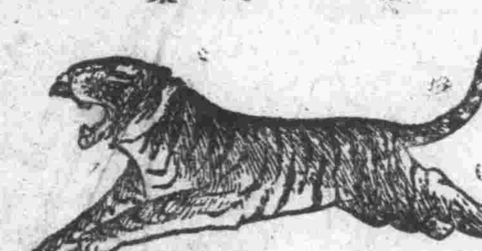

**萬金油**　主治百病可治四時咸宜

**八卦丹**　主治止咳化痰潤喉生津

**頭痛粉**　主治頭痛牙痛傷風感冒

各中西藥舖藥房廣貨莊百貨店煙捲雜貨舖均有代售

新嘉坡虎標　**永安堂津行**　天津法租界二十六號路門牌九號　電話三局四一三三號（丁）

## 天津利濟慈善獎券

特券每張一元　分條五角　頭獎三萬元　泰於國歷五月廿日下午在日租界松島街東興樓大禮堂當衆開獎　總經理福來利元惠中信義京津正通石家莊彙豐公司　烟台新世界信誠商店　京津源利九　萬寶源　裕大　順德府福記　唐山新新公司　利豐　大

## 名貴壽木　廉價出售

本義園茲由外埠運到名貴壽木多口今尚存金絲楠口特大柏木八仙板一口柏木獨板兩口擬廉價出售如有欲爲老人備作壽木者請就近臨本市義租界東馬路北首十一號接洽可也

## 遺失聲明

鄙因不愼失去華經濟聯盟會第五〇八號徽章一口此章無論落於華洋人手中概作無效　和姓銀號　星耀啓

## 遺失匯票聲明

茲由四平街功成銀行匯天津該本行照付匯票二張計平字〇三五三七號郭紹先名下中華國幣五十元又平字〇三五三六號郭蔭庭名下中華國幣七十元此票遺失除在天津功成銀行聲請掛失領款外合應聲明此票無論落於華洋人手概作廢紙特此聲明　義生祥啓

## 遺失匯票聲明

茲由奉天同益銀行匯天津瑞通銀號照付匯票一張號碼二五九九號抬頭謝中西名下國幣四十元正此票遺失除在天津瑞通銀號掛失領款外合應聲明此票無論落於華洋人手概作廢紙特此登報聲明　天津萬亨銀號啓

## 遺失作廢

啓者鄙人執有天津鹽業銀行股票四張計吳勳謨抬頭惪字第一三九七號一三九八號一三九九號股票票面每張國幣一百元正又取有信字第二二四壹號股票一張票面國幣一千元正以上股票四紙曾在該行留有「吳勳謨章」四字篆字牙質方形圖章一顆現因印鑑圖章不愼遺失除向該行掛失更換新印鑑外俟後無論落於任何人手概行作廢無效　吳勳謨謹啓

## 遺失匯票聲明

茲由綏化功成銀行匯來天津該本行照付匯票二張計綏字九二八七號曹福生名下國幣九十元正又綏字五七〇五號存池名下國幣九十元正此票遺失除在天津功成銀行聲請掛失領款外合應聲明此票無論落於華洋人手概作廢紙特此聲明　和義茂成啓

## 遺失聲明

茲由奉天功成銀行匯大津該本行照付匯票一張計奉字二八四一〇號張德順名下中華國幣九十元正此票遺失除在天津功成銀行聲請掛失領款外合應聲明此票無論落於華洋人手概作廢紙特此聲明　雙興號啓

## 遺失聲明

茲由四平街功成銀行匯天津該本行照付匯票一張計平字一二八九號邵老和名下中華國幣五十元正此票遺失除在天津功成銀行聲請掛失領款外合應聲明此票無論落於華洋人手概作廢紙特此聲明　萬興順啓

## 遺失聲明

茲由奉天功成銀行匯天津該本行照付匯票一張計奉字三七四五一號馮計東名下中華國幣七十元正此票遺失除在天津功成銀行聲請掛失領款外合應聲明此票無論落於華洋人手概作廢紙特此聲明　天津萬亨銀號啓

## 遺失匯票聲明

茲由洮南功成銀行匯天津該本行照付匯票四張計洮字七三八號杜仲忱名下中華國幣八十元又洮字七四七號王守孝名下中華國幣二十元又洮字七五三號傅文祥名下中華國幣三十元又洮字七四八號石向榮名下中華國幣七十元此票遺失除在天津功成銀行聲請掛失領款外合應聲明此票無論落於華洋人手概作廢紙特此聲明　同和成代李沐民啓

## 兌底聲明

敬啓者茲有法租界二十四號路五香齋飯館因故停業已與中人議妥將飯館室中所有盡行兌與孫炳全名下另行組織營業由登報日起一星期止倘有該號欠內欠外應聲作保一切未清手續急於該星期內交葛清浙倘越期無論有任何糾紛概不交涉恐未週知特此登報聲明　鑫記五香齋舖長徐杏生　新接主孫炳全　同啓

## 律師張德戹代表楊柳青餘綏公董置產聲明

茲據餘綏公董來所聲稱本宅現價買楊柳青萬興公石所有坐落大灘子南八弓堤南花尖子地全段計地十六頃零三畝一分四厘並地內柳根全部此係石姓公產闔族同意出賣業已成立正契交割清楚並附有原根契及地圖等據請代聲明如對上開地畝及柳根有權利或其他糾葛者限登報日起於七日內向賣主萬興公石交涉逾期即行投稅與餘綏公董無干等情前來合代聲明　事務所東馬路二道街六號

## 開幕預告

本莊自開幕以來已有數十年之歷史頗蒙各界贊許現因建築殘舊重改門面刷新內部各貨提高精製丸散不日工竣即將開幕如蒙賜顧無任歡迎　東門臉潤善堂國藥莊啓

天津日界南市牌坊

## 正通銀號

經理紙烟　零整批發

再又建仲第三十期利濟副券

| 頭獎 | 二獎 | 三獎 |
|---|---|---|
| 41285 | 24879 49189 | 48902 |
| 頭獎 | 雙誌禧 | 三獎 |

美國賑濟　六月廿日　全張一元

**利濟特券**　本月廿日開獎　全張一元　一條二分二角

利濟正券　五月卅一日開　四角

利濟慈善副券　六月十日開獎　二角一角

猛攻淋菌　雖屬頑強　立歸全滅

**猛力打淋**

敬送

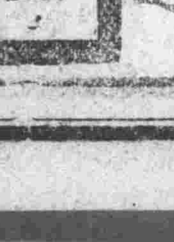

△遺精早洩健忘不孕△腎虧腦弱神秘古方並贈靈藥醫圖書不取分文照方配服能使思想敏捷體健强固容顏潤美神效驚人各界取方剪報函索即寄　上海跑馬廳路二二五號　中國腎腦病院

## 國醫賀驥儕

專理內科大小方脈及眼喉小兒科疑難諸症午前門診午後出診診費另有詳例　△寓法租界西開寶祥里電話三局三四九一號　介紹人劉學儒　高培樞　夏彥藻　張翕如　謹啓（理）

[illegible]

# 比利時中部展開激戰
## 德軍與聯合軍血戰於謬司河畔
## 德機械化部隊集結於瑞士國境

本報在唐山市設立分社啓事

本社爲便利讀者起見特在唐山市設立分社一處茲聘任周德廣先生爲經理定於五月十五日開幕專辦理本報及叢書廣告一切事務凡愛讀本報各界閱者務希就近接洽價目與本社同此啓

本報社營業發行部謹啓

【柏林十六日中華電】十四日夜於那慕爾東南方。德法兩軍已開始大決戰。兩軍之戰車隊已相遭遇。數日中以坍布利西爾爲中心。德軍與聯合軍間已有開展大會戰之模樣。據德軍之情報。目下集結於比利時之兩軍第一線兵力已達三百萬。而德軍之進攻荷蘭部隊。其作戰已告終結。由北歐方面向安得兀布方面由聯合軍之側面壓迫。而由謬司河渡河之部隊，復繼續向布魯塞爾方面前進。作半圓形之包圍體勢。至於由朓慕爾方面迴謬司河於塞當附近突破馬奇諾線之機械化部隊。利用其快速，由法比國境線之克雷方面迂迴。以企作成完全包圍聯合軍之比利時作戰軍之體勢。是以戰局已漸近於緊迫之情勢矣。

【巴黎十五日中華電】法軍司令部發表。比利時戰線之德軍十五日對由安持瓦布至那慕爾西北方之英，法，比聯合軍。已由數地點開始猛攻。然均被擊退。在北海梅吉耶爾與那慕爾間謬司河戰線方面。德軍在數處渡河成功。目下正與聯合軍激戰中。塞當方面之德軍。遂行相當之進出。然我軍極力將其反擊中。

【巴黎十五日中華電】當茲風傳德瑞國境方面緊張之際。據十九日巴塞爾所接之情報稱。德砲兵部隊。以機械化部隊爲先導現正紛紛向巴塞爾、夏弗霍真間之德瑞國境萊因河方面集結云云。致使該地居民愈趨不安。又據軍事專家方面觀測稱。如德軍決行進瑞士。將至十九日左右完成一般準備云云。又聯合軍方面，似亦正向法瑞國境集結大部隊云。

### 德直接攻擊英國時
### 義有實現參戰說
### 法義國境及巴爾幹均緊張

【華盛頓十五日中華電】因義大利參戰氣運濃厚，美國政府歸於勸告，撤退僑俄美人，已於十五日對歐羅巴西南諸國之全美人，發表勸告經法國，西班牙歸國，當地靈通消息方面，認爲義大利之參戰，恐爲時間問題，而義大利衝破非洲，較巴爾幹可能性爲多，關其時期，恐實現於德國對英國用始直接攻擊之時云。【巴黎十五日中華電】反抉義大利之動向，現正風傳法義國境緊張，法政府有鑿於此，十五日已命令義大利國境附近各鐵路線ノ旅客列車停止駛行【開義羅十五日中華電】據當地所接之情報稱，埃及西部國境方面埃及軍隊，巳率命即時撤收，一般謡爲右係鑑政地中海事惡，英國巴開始將軍隊向埃及中部集結者，又開英法軍，防備義大利之參戰，爲向沙漠地帶輪送軍隊，正駆備機械化部隊云。

### 羅總統向莫首相
### 發出阻止戰爭擴大之書翰

【華盛頓十五日中華電】據云，羅斯福大總統，十五日向莫首相發出阻止戰爭擴大之和平書翰，但國務院當局，則並無具體的表示，僅謂，此說乃爲可能者，而避諱明言，但赫爾長官以下之國務省首腦部，於十四日夜，會徹夜未眠，似不協議某種重要之事宜云，又電，關於美國發送新和平文書一事，大總統秘書阿里，十五日夜已確認羅斯福大總統，最近會有與數國間（其中包含意大利）交換以和平爲目標之文書之事實，經說明此事，乃爲大總統本諸去年以來之方向所機續之耳、並未開始何等新工作云，

### 西南歐美僑民奉政府令撤退

【華盛頓十五日中華電】美國務院十五日，已向在西南歐諸國居住之美國人發出通知，勸告歸國，右事保因憂慮戰火波及西南歐所致云，

### 義國反英運動
### 英當局極苦惱

【北京十六日中華電】義大利開始大規模之反英運動後，英政府當局對此國感苦惱，蓋其國內一般民衆，對政府從來外交政策之謬謀咸表示莫大之反感，同時國內各黨派可復利用鼓勤民衆此種反政府情緒，向政府積極攻擊云。

【開義羅十五日中華電】ケ亞力山大港集結中之聯合艦隊，十五日由該港出口赴某方面，當茲巳爾幹風雲告急之際，該艦隊之移動殊值注目云。

### 美國急擴充軍備
### 上院通過第三次海軍擴張案

【華盛頓十五日中華電】近因歐戰實質化，愈趨促進美國ク軍備，山吾爲得林古陸軍長官正向議會要請支出購入軍需費材費卜億美九及在阿拉斯加巴拿馬運河地帶建設，應急軍卜基地費一千五百萬美元，又美上院海軍委員會，十五卜通過以增强美海軍力一成 分〕包舍在今後二年間，新建造戰門艦艇二十一隻，補止艦艇二十隻〕爲目的之總額六千五百萬美元第三六溫遜海軍擴張案，立即回附上院正式會請，通過該案之際，委員會勸告即時擴張艦艇，太平洋飛行基地〕包舍關島〕及艦隊之補切勢力，同時弗調美國應盡各種手發，避免日美戰爭云，

### 希臘軍隊急赴
### 亞爾巴尼亞境

【雅典十六日中華電】近因意大利之對戰動向，俄然爲一般憂慮，故希臘軍於十六日上午零時過，突然使增援部隊，急往亞爾巴尼亞國境方面云，

### 蔣介石擬辭卸
### 僞行政院長職

【香港十六日中華電】渝來人談，渝方內部近因抗戰擴大，外援絕望，各首腦莫不極端苦悶，改正外交政策之說，甚囂塵上，多數要人主張，抗戰既無外援，不如嚮應和平，乘機結東韉事，蔣逆處此境地。尤感苦悶，日來改組內部之窘氣，極爲瀘厚，財政軍事各部均將易人，蔣對僞行政院長職，頗願還出、繼之者，以戴傳賢呼聲爲最高云，

### 梁院長未南返

【北京特訊】監察院長梁鴻志，原擬於十五日返寓，旋因天氣不良、乃未成行，候風平後，即行南返云，

### 要聞簡訊

△全國體育協進會，十五日於首都召開成立大會，董事長爲褚民誼董事爲戴英天等十四人，

△奉祝皇紀二千六百年之東亞競技大會，六月五日起，五日間在以神宮外苑競技場中心舉行，秩父宮殿下，被推爲大會總裁，

△奇印政府下令停止發表國外新聞，

△發還日軍代管各工廠申請規則，已由工商部明令公布，即日施行，

△日印會商再開，以歐洲大戰擴張，而行延期，

△晉西作戰之日軍包圍內之匪軍已大混亂，即將殲滅，

生殖器患者！注意

本醫師專科生殖器各種病症如生殖缺乏，性慾能減少，神不衰弱症軟硬下疳，急慢性淋病，梅毒性贅肉，鷄冠狀瘡子以及其他變症，横痃，睾丸炎，膀胱炎，包皮水腫，小便經下，或血尿，等一切生殖器疑難病患，及花柳大症，俱用最新療法負責根治並發明洗淋根治聖藥「濁清根」用後立效每瓶一元

▲南市上平安影院北劉氏中外染房附設診所

仁昌百貨綫店

慶祝九週紀念

大減價二十天

由國歷五月五日起

總分三店

同時舉行

減價引言

敝店向以廉價爲主，固無減價之必要，惜是每屆敝店開幕紀念日，例有減價之舉，此純爲酬謝新老主顧而巳，一年祇是一度，在此殘春漸逝，炎熱將臨之際，夏合家庭用品，在所必需，敝店減價期中，百凡物品，意外奇廉，敬希各界士惠及時臨爲幸。

店址

總店東馬路

第一分店法租界

第二分店英租界

瑞和隆百代公司

新到　大批

唱機唱針　松下牌

口琴胡琴　新　霞浦牌

電筒電池　式　愛克牌

雀牌眼鏡　無線電

定價公道　歡迎試聽

▲並無分號▼函售部。修理部。工精價廉。

電話二四二七八號

天津日租界旭街北口

聞

不孝學耕等罪孽深重不自殞滅禍延顯考槙威上將軍勳三位前長江巡閱副使察哈爾都統陸軍第十六師師長子銘府君痛於中華民國二十九年四月二十三日即夏歷庚辰年三月十六日午時壽終正寢距生於前清光緒丁丑年三月初一日寅時享壽六十四年不孝學耕等隨侍在側親視含殮即日遵禮成服茲先靈權厝英租界公墓擇期扶柩安葬祖塋伏冀

世學寅鄉戚誼哀此訃

奉慈命稱哀孤哀子王學耕　莊　年　愚　斌　泣血稽顙

謹筮於

國曆五月廿一日　夏曆四月十五日　成主開弔

國曆五月廿二日　夏曆四月十六日　午時發引

如蒙賜唁請交天津市日租界旭街裕德里內門牌二十九號大生

慶劉潤泉代收　住天津法租界五十三號路教堂前門牌五十三號

勵清私塾函授簡章

南海吳子通先生別署勵清室主學問淵博詩古文辭各體皆精旅居北方三十餘年歷在政界教育界路界報界任事故所爲文皆議論通達酌古準今無汪腐倡執之弊門人等現已將先生詩文及政論各稿輯爲六卷不日刊行以公諸世惟今先生設帳一隅就學者恒苦往來不便因請特設函授一科以惠後學簡章列左

一每月課題兩次（上半月初一日出題初八日交卷十五日發表）（下半月十五日出題二十二日交卷初一日發表）以上日期按夏歷算凡交卷者切勿逾期

一上半月課題文題一（文言）詩題一（古近體詩）詞一題　一下半月課題讀題一普通商業各一公牘題二以上各題全作者聽擇作一題者亦可

一課卷暫用南紙店之二十五字紅格紙謄寫須由作者自行點句並留出餘紙以便批評將來人數者多再行製印課卷以歸一律

一每月學費二元郵費本市一角外埠二角先期送交由本塾給回收據

一選月課中之佳作油印分寄各購課者以便觀摩

一課卷寄法租界四號路北洋廣告公司代收轉交

門人金致淇岳鑑謹啓（理）

會經法院執准公佈措定刊登本報股告無合投有數並自價日公新之

# 新天津報

中華郵政掛號特准認為新聞紙類按照總包特別優待寄送之報紙

## 日本軍事保護院總裁 本莊繁大將昨抵津

### 昨日視察租界隔絕狀況 歷訪津各部隊慰問病院

【本市特訊】軍事保護院總裁本莊繁大將。帶同數藤援護局長等。十五日午後八時十七分。由保定來津。於天津防衛司令官。武藤總領事等多數官民出迎之下。立即入扶蓉館。據裁預定留津二日間。歷訪在津各部隊。慰問陸軍病院。參拜陸軍墓地。並視察租界隔絕狀況等。

## 當街强抓行人充當華工

### 昨被官警捕獲

【本報特訊】本市東門外，近工一般無賴集於是處，自稱保代人招募工人．强迫將行人禁集，似爲勞工，並有類充韓人者多人，事爲市警察局孟督察長令覺，由特務科科長王德春及警察局田中輔佐一，率同官警捕獲官類似韓人徐姓．一文呈送該管外，備抓獲無額張賣才並住西南城角庵仁，七號，張寶山，里西頭南大道榮德里二十八號，牛世華，住河東大毛非義信里三十八號，毛少波，住南市福安衙華興里四號，張德瑞，住西頭章馱廟大街仁和胡同六七三號，曾玉有等十名．經帶總局訊明後，＊備又將七犯一併呈送津與法院檢察處訊辦云。

## 津所得稅申報 各業請求展緩

【本報特訊】本市各業公會，鑑於津市所得稅申報期限，會經稅方規定截止日期，由商會通告各業遵照在案，各商申報者固多，而不明申報手續。迄未申報商號仍爲不少，茲爲便利商號營業以免受處罰起見，聯銜函請商會，懇祈轉函稅方，對於申報截止期限，准予展緩，以維商業。

## 小言

### 振興鄉村教育 ［春霖］

民智涌塞，係乎教育。而青年失學。補救良難。鑿井耕田之家，每以讀書識字迁而無功。始基不立。遠大何期。所以鄉村教育。重在提倡。事變以還。缺而不完之義教。大都碩果無存。亟宜重整規模。慎選良師。分勸及學兒童。紛然就學。一面舉辦識字運動。使悅然知學之不可廢。然後就原有學校逐漸籌復。庶幾無力之家。子弟有求學之地。孔子曰學之不講。是吾憂也。烏可不振之興之。以立百年樹人之計也。

## 兒媳不守婦道 現已成訟法院

【本報特訊】河北邵家國＊廣興里十八＊，住有翻縣人王廣有年四十五歲，生子王德慶業小販，前經人說合，娶得是辛莊大門長行胡同四號生戶楊楊氏，年三十六歲之女，楊大合年十七＊，業已過門，惟變方意見不合，翁媳門時常口角，致生出事故，翁謂兒媳不守婦道，而楊氏反訴其翁調戲．釀成滿巷傳開院，現已成訟津地法院云，

## 理髮越軌要求 公會徹底阻止

### 通告不得僱用

自津理髮業職業公會成立以來無不顧及會員生活程度維艱，爲增加工資．善謀會員福利，以期安居樂業，故成立未久即呈請市公署社會局，允予增張價目並提高工人新會，不意近來有理髮業同人八十一人鑒於生活程度高張，所得微實勢難衆衣食，乃糾合向會提出越軌之增薪，並有罷工情形以育扶公會實屬非法舉動．該工人等在代表人陳有金送次對會非離，以＊機不密被會中＊知，遂將該陳有金傳會質問終將原委清．除陳＊等立甘結外合行並擊明通知各理髮館將該主動罷工舉動人等一體不得傳用云．

## 津民衆電影大會

### 定期在各公共場所巡迴映演 同時發送各種珍貴宣傳品等

【本市特訊】新民會天津特別市總會事務局，爲提倡民衆高尚之娛樂，發揚新民精神起見，特舉辦民衆電影公演大會，已由本月十五日起假各娛樂場所及公共園體巡週輪流公演，茲將其娛樂場所及時間列後，十七日上午十時（新）天津影院，午後八時第二民教館，十八日晚八時河東崇善東社第五地區分會，十九日晚八時特一區吉野小學校，二十日上午十時丹桂影院，晚八時西窯逢市立第二十三小學校（電影之外加演紙人戲），二十一日早十時天實戲院，晚八時河北新開河市立第三＊小學校，放映新開及舊劇內容異常精彩，不收票價，歡迎市民踴躍參加，屆時並由宣傳股發送各種珍貴宣傳品云。

## 私通弟婦

### 阿弟身死不明 人犯解津訊辦

【本報特訊】東光縣城內，住有郝運

## 尋找迷路幼女

【本市特訊】史振書之女，名玉尊，年五歲，身穿紅褲白小掛青布舊鞋，跳足，本月十四十二點於地道外新官汎失迷界至今無下落，各下仁德善士有知其汎落者，請送新官定李家胡同四號，定有重謝，

## 法界箱屍

### 地院派員詣驗

【本報特訊】法租界竹遠里現之柳條箱內藏案一節，已誌昨，昨經津地法院察處檢察官率同員派場驗明，該係因病身死，想死後無處掩埋，棄屍於是處，驗因無主認領，常該管領屍掩埋云，

亞，妻鄒氏，（年三十六歲）生性＊蕩，興共夫兄彭連興（年三十八歲），經氏之大娘彭孫氏（年七十歲）所拉攏，二人發生暖昧，而其夫連亞於日前突然身死，同時該管縣署接有匿名信，謂彭某身死不明，被其兄彭連興等謀殺，經該管將其等一幷抓獲，彭某處有期徒刑十五年，鄒氏處徒刑五年，孫氏處徒刑三年，各犯不服上訴，昨已解送津高等一分院訊辦．

NEO-SYPHARSAN

( NEO－ARSPHENAMINE )

楊樹勳博士監製

國人最先創製之療梅聖藥！

新惜花散

譽滿全國之八大優點

(一)…溶解甚速完全中性
(二)…與世界各阿斯凡納明劑可並駕齊驅
(三)…安定性較一般為強絕無不快副作用
(四)…除梅毒外瘧及間歇熱等治效亦著
(五)…無激性之醚臭
(六)…安瓿堅固而保持真空
(七)…於各期梅毒確有特效
(八)…不愧為第一流國貨

製造者 楊氏化學治療研究所
總經理 上海信誼化學製藥廠

藥房均售

## 五女七貞

有著作權 商標登記 翻印必究

周潤寰作 劉子濟校正 【二】

我別儘自在這釘問了，再釘他就沒有好的啦，想着，遂點點頭道，既是這麼着，你多受累等候大爺囘來的時候告訴他，教他老人家趕緊去一趟就是了，從人點頭道，行了行了，你去吧，趙璧點頭，說聲囘頭見，便走下台階，往縣衙這邊走了幾步，囘頭看，從人已然進去了，便站住了，心下尋思，總得設法先把這個侯中捉住了，當案子就算好辦了，正自思想着，忽聽前面有銅鑼開道，趙璧抬頭一看；却是知縣來了，趙璧心想，咦，他怎麼囘來了，想着，便閃在一旁，容知縣的大轎過去，便跟在轎後，來到縣衙，見知縣進去了，趙璧心想要打聽打聽，正自找不着門路，不大的功夫，就見有差役出來，手舉着標牌，到女獄中，把吳響玉提出來，趙爺便明白，嘔，還是大人命他來提一干人犯，果然不多一時，有差役又傳了一個人來，進衙中去，跟着知縣就帶着吳響玉並傳來的那個老者，出縣衙徑奔公舘去，趙璧心想，要不我先囘公舘，看一看大人怎麼個問法，再作計較，主意打定，遂跟着知縣的轎子，奔公舘來，趙到了公舘，知縣下轎，帶着一干人犯進去，趙璧便也邁步往裏走，將要進門兒，忽由背後跑過來一人，嘐的一把，就把趙璧的肩頭抓住，趙璧不防，倒嚇了一跳，忙囘頭一看，却認得是方才自己打的那個差役，就見他圓瞪雙睛，惡狠狠的道，小子，你又來了，這囘你還往那兒跑，趙璧却故意裝做乞憐的樣兒道，哎呀哎呀，你饒了我吧，我下次不敢了，差役一看，他這囘軟化了，不似方才那麼橫，以爲他是被官面嚇住了，越發得了理，遂喊道，什麼，饒你，下囘還反了你啦，說着，舉手就要打，就在這個時候，忽由裏面跑出來一個兵丁，看了看趙璧，遂忙向前請安，口中高叫，趙老爺，那差役一見，忙撒了手，當時就嚇傻了，兵丁遂問他道，怎麼囘事，你不認識嘛

## 法院佈告欄

### 地方法院佈告

爲布告事案，查本院受理韓劉氏與韓瑞芝因離婚涉訟一案，前定於五月三日上午九時開庭審理，因被告韓瑞芝住所不明無從送達，業經公示送達在案，屆時被告未經到案，茲再定於五月十七日下午二時開庭審理，仰該被告韓瑞芝屆時來案候訊，勿得自誤，此布

### 民庭審理案件

五月十七日

五十嵐辰平與王鎮之等欠租案

王士富與武英傑等債款案

根治男女 狐臭

廣東世德堂發明臭靈（一）功能立除狐臭汗臭內部徹底除根萬試萬靈單料一元函購加二角法界四號路北洋廣告公司

患狐臭之仕女天暖衣單臭之所至如登廁所雖親密的朋友又安不開風而遁作三日嘔呢狐奇效藥一根治臭狐汗臭外之藥力直達萬靈單料一元特製兩四號路北洋廣告公司

預告 北寧花園大飯店 分設 中裕飯店

修飾工竣本月廿二日開幕 恭請各界親友參加恕不另箋 歡迎惠臨 地址西單舍飯寺本店西

元亨堂李遺失圖章緊要聲明

逕啓者敝堂原有木質方形陽女眞體元享堂記圖章一價連因不該章本查正式失非敝堂圖章一切對外交＊銀錢關車或相事件要諸長形向以陽文牛角體一八分室李元亭字圖－四還＊章爲不明親友謨ㄊ具相聲特意外故明登報該遺嗣後拿無失圖於華論落手概洋人效特作無明此聲

大宋八義 二十二集

每冊定價國幣五角 外埠函購不加郵費 本報叢書出版部啓

## 雍正劍俠圖

（一一八）有商標登記 著作權印必究

常杰淼著 劉子濟校正

長子雷清次子雷福三子雷聲，雷清爲人非常忠厚，就是雷聲有眼無珠交個朋友姓吳行二，是一個無業遊民，全灝雷聲由打家裏偷錢偷東西，送給吳二，這吳二本來是個遊民，得了他這番幫助，立刻就算闊起來了，也穿綢裹緞，搖搖擺擺，這個事全村之中，全都知道就是沒有人敢說，因爲吳二這小子是一個窮光蛋不好惹，到現在手裏有幾個錢，在外面交了一羣狐朋狗友，不論因爲一點什麼事，就講究搬師動來打羣架，不怕把人家打傷了，回頭他們自己再做傷，是正經人誰也不答理他們，西集果第一富戶就是雷家，雷家的三少爺是他的朋友，這還有誰來惹他，在西集上就算是橫行霸道，現在因爲滅少地皮錢，西集的買賣全都不來了，老頭子雷春有氣，這個信就叫雷福知道了，叫聲爹爹，這可有什麼爲難的呢，打發人到東集，把他們爲首的人全都找來，當面跟他們要求，叫他們把地皮錢漲點兒，咱們這裏也落點，兩個集上說都一般多，那些個做買做賣的他們愛到那邊去，就到那邊去，那不就沒說的了喝，雷春說這這個話說着容易，比如說人家東集要是不們麼辦呢，雷福說道，只要他們下點頭，那可就說不上不算來了，到了他們集鎮日期，咱們帶人去攪去，一條街上給他打起十幾夥架來，大概他那個買賣就做不好了，雷春這小子也是獨霸成性，買賣叫東集爭了去，自己心裏就是過不去，到如今一聽次子有了辦法，自己心裏非常喜歡，這才說道養了你們弟兄三人，沒想到你小子有了用了，雷福說道爹爹你這個話可別這麼說，主意我能出，論到鬧事的場中，那還得仗着我三弟，雷春聽了這個話不明白，事問道鬧起事來用他幹什麼呢，雷福聞聽一笑，怎麼連這麼一句話你全不懂得呢，到了鬧事那一天，人少了行嗎，跟咱們爺們沒有眞交情行嗎，如我說不用人這個仗他麼誰打呢，雷春說道怎麼着，我乃是一村之首，難道跟外村裏鬧事，我要是說一句話，他們誰敢不出去，雷福連連擺手道，得了老爹爹不用再說了，收地皮錢人家都得不着好處，所有的好處是咱們自己的，與人家村上的人有什麼關係，要談到他們不去，這個話可不能那麼說，去了人家也是假的，比如說跟咱們過個什麼，就是有交情的主兒，雖然是咱們的事，人家出去當自己的事辦，這裏頭辦事可就差多了，雷春聽着這個話還不明白，你說說我聽聽老三他有什麼勢力呢，雷福說道，你老人家不過是不常出去，對於街上的事，你不大甚知這，現在咱們老三，在外面聯絡的很不含乎，實可以說踩踩脚一個西集亂顫，這時候要說打架用人，到外面一句叫個一二百口子人不算什麼，雷春一聽這可實是我想不到的事，那麼說你能够出主意，他有人力，這個事你們兩個人就可以辦了，雷福這才說道不過就是怕你老人家不放心，你要能够放心，別說是一個東集，就是三個兩個的也不含乎他，雷春說道好吧，既然如此我就打發人前去請他們，咱們是先禮而後兵，只要說完了他們要不點頭，跟着就約人，爺兒兩個把計策定規好了，當時打發長工到東集去請人，可就是請張爺李爺康爺，

## 于公案

（九三）有商標登記 著作權印必究

秦爺答道嘔，這麼說他們一定在附近住，跑堂的搖頭道，不，不但不在附近住，而且還不是我們本村的人，秦爺一皺眉道，他們是那兒的呢．跑堂的倒吸了一口涼氣，搖了搖頭道，這個我還實說不清，有認識的說是我們鄰村，大卞莊的，究竟是不是，因爲人家是堂客，我也沒問過，簡直是不敢說，秦爺道他們姓麼呢，跑堂的道姓麼也說不清，頭一趟來了沒問．以後來熟了，又不便問了，所以我就招呼大小姐，二小姐，三小姐，秦爺遂問道，頭一趟來，就是他們三個人來的嗎，跑堂的道，有個老頭兒，好像是他們的父親，只跟着來了一來，以後就不來了，秦爺點了點頭道嘔，據我看，他們家裏太沒有教育了吧，這麼大的姑娘，也不跟個人，各處竄跑，太不像話了，昨天我看見當中那個穿青的那個女子，在前邊那叫什麼鎮上，騎着馬來回跑，遇見壞人了，把他由馬上捧下來，他急了，跟人家動手，又被人家給打躺下，若不是我向前打抱不平，把那小子打跑了，他不定要敎人家囉咤什麼樣呢，昨天遇着這麼擋事，還不知道警戒，今天又跑到這兒喝酒來，倘若再過上歹人，當不又是麻煩嗎，跑堂的遂答道．嘔，昨天有這麼回事，我們這兒還實沒聽見說，他們三個人倒是都會騎馬，每到我們這兒來，都是騎着馬，也都會武術，我看他們胡望外邊兒跑，一點也不知道避忌，大約就是仗着他們會武術的原故，秦爺笑道，他們那武術可平常了，別說遇上能人，就是過上曾通力大今人遇仰們就打不了，你現在可以問問他們，認識我不認識，我昨天給他解那麼大的圍，今天遇上了，他不能不認識我，怎變連個謝宇都不答，這又未兒太無心了，跑堂的聽了，却只是笑，並不答言，秦爺道，你只管問他去，沒有關係，問出亂兒來有我了，跑堂的搖頭道；這個可請你恕過我，我實在不敢從命，秦爺忙道，這怕什麼了，你不問我自己問去，將說到這裏，就聽女子那邊兒叫夥計夥計，跑堂的忙答應了一聲，哎，來了來了，說着遂走下亭子，奔那亭子跑去，秦爺一挺身騙，畢目往那邊兒看，只見三個女子，正向裏邊兒打量，見跑堂的上了亭子，便把他叫到近前，低聲問他話，好像說的是自己，秦爺心中一想，一定是方才沒注意，現在認出自己來了，


**郎敬衡牙大夫**

民國二十九年每月周定兩處應診每處應診日期均二日輪流

在法界應診日期 1.2.5.6.9.10.13.14.17.18.21.22.25.26.29.30號

在義界應診日期 3.4.7.8.11.12.15.16.19.20.23.24.27.28.31號

時間 上午十一點至下午一點 下午三點至六點

急病電約隨時

法界廿六號路中英藥房樓上 電話三一三八〇號

義界馬路東首十七號 電話40489號

出診面約或電約

**專門花柳 五淋散**

專治五淋白濁紅淋風淋火淋膏淋尿道刺痛夜內陽小便赤腫下疳梅毒入骨筋骨疼痛紅點魚口便毒輕者內破者生肌收口小便破爛疥癬偏墜婦女紅崩赤白帶下服後由小便而出每付大盒一元小盒五角外埠加郵三角天津河北大胡同南口同育堂對過穆家胡同春華堂藥房

**三十集三俠劍**
**三十三集劍俠圖**
**現已出書**

每册定價國幣五角
外埠卜加寄費
本報叢書出版股啓

**醫師趙鈞石**

保治陽萎 性機能減退，神經衰弱風濕等症，新法無藥治療，一二次見奇效，上午九至十一時，下午三至七時 法租界三十一號路信義里巷內八號

**工廠出兌**

茲有織絨工廠坐落西頭南頭窰街韓家店胡同十四號傍增二戶計院子一所屋子兩大間廁所一間織絨木機九架小木樓兩個家俱俱全如有合意者祈至上列地點接洽可也

林記織工廠啓

**義商運動場**

**回力球**

今晚八時三十分（新時間）起

共賽十次

一、卡曼地
二、亞司克
三、卡爾備
四、賴蒙巧
五、拉爾雷
六、費聖德

星期六日 日夜二場

**少山氏 調經養血丹**

婦女月經不調勢必發生種種障礙例如頭疼眩暈經期燒冷腹痛白帶神經衰弱氣血兩虧四陰寒關節抽痛喘嗽失眠干血雜疾產後諸症此丹確實有效准能解除女性一切痛苦每盒一元五角加料三元

**保險停孕丹**

婦女體虛多病

每逢受孕危險叢生甚至血迷難產危即生命此丹無傷無害確有經驗小盒三元停孕一載大盒五元二年不受孕胎病之苦天津日租界橋立街久春堂發行支店法界二十五號路北頭濟南西門內高都司巷久春堂函購加郵三角直接日界迅速

**沙融峯大夫啓事**

仍命弟子李心鏡代診鄙負全責一俟軀體康健再行復原可也

謹啓

# 新民會海河區分處 籃球比賽會

## 慶祝廣田部隊創立紀念 十九日在吉野學校舉行

新民會津市總會海河區分處爲慶祝廣田部隊創立紀念日，特舉行籃球比賽大會及遊行大會，報名參加者，甚爲踴躍，全部秩序，今日即可編排竣事，茲將要項誌後，一，行事內容，甲，慶祝廣田部隊創立紀念日華日滿親善展覽會、乙，慶祝廣田部隊創立紀念日籃球競技大會，丙，慶祝廣田部隊創立紀念日，華日學童旗遊行大會。一，展覽會之部，日期，民國二十九年五月十九日午前九時開場，場所，天津第六區小劉莊日本吉野學校會，內容，特務機關，新民會，各學校其他各機關各種宣傳物參考品，學生作品等，餘興，新民會話劇班公演。一，籃球大會之部，日期，五月十七日及十八日預賽。十九日午前九時決賽。場所，日本吉野學校運動場。參加，海河區內官廳、學校、會社等華日人隊。審判，以新民會爲中心，另請各學校教員十五名，擔任審判員之職。一，旗遊行大會之部，日期，五月十九日午前十一時。

## 選拔東運選手 籃球華北大勝

【南京中華電】參加東運全國決選。昨日（十六日）爲第二天，午後風雨交加。籃球選拔賽冒雨舉行。結果華北實力過強。以如十比一之懸殊紀錄。擊敗華中隊。前鋒傳金璧。王鴻　。王金良。後衞王堪若。李紹唐建功殊多。十三日之田徑賽。項目中之撐竿跳高及高欄。因德華北一單位參加。另行定期測驗成續。乒乓球競賽。華中姚冠凡。孫獲信。陳正川三人戰

# 最新火車時刻表

（表內時刻均爲新時間）

### 由北京開來天津至奉天

| 車次 | 開車 | 到天津 | 到達 |
|---|---|---|---|
| （一〇次特快） | 北京開上午七點五十分 | 天津到上午十點〇三分 | 奉天到下午十點四十九分 |
| （一〇一次平快） | 北京開上午八點十五分 | 天津到上午十一點四十分 | 塘沽到下午四點五十二分 |
| （五〇八次慢快） | 北京開上午九點三十分 | 天津到下午十二點十七分 | 塘沽到下午一點四十五分 |
| （四〇六次平快） | 北京開上午十點四十分 | 天津到下午一點五十二分 | 奉天到上午十點十二分 |
| （五〇二次特快） | 北京開上午一點四十五分 | 天津到下午四點十二分 | 奉天到上午七點 |
| （五〇六次特快） | 北京開下午四點十五分 | 天津到下午七點十八分 | 唐山到下午十一點 |
| （四次特快） | 北京開下午七點 | 天津到下午九點二十六分 | 奉天到上午十一點廿八分 |
| （四〇四次平快） | 北京開下午八點三十二分 | 天津到下午十一點三十二分 | 奉天到下午四點五十二分 |
| （五〇二次平快） | 天津開上午七點五十分 | 山海關到下午二點十五分 | |

### 由奉天開來天津至北京

| 車次 | 開車 | 天津 | 到北京 |
|---|---|---|---|
| （四〇三次平快） | 奉天開下午二點 | 至天津開上午六點〇五分 | 北京到上午八點五十分 |
| （三〇次特快） | 奉天開下午六點四十分 | 至天津開上午八點 | 北京到上午十點三十五分 |
| （五〇五次慢快） | 唐山開上午六點五十五分 | 至天津開上午十點 | 北京到下午一點三十五分 |
| （四〇一次特快） | 奉天開下午十一點二十五分 | 至天津開下午一點三十六分 | 北京到下午四點 |
| （四〇五次平快） | 奉天開下午八點五十五分 | 至天津開下午四點二十五分 | 北京到下午七點五十分 |
| （一〇二一次慢快） | 唐山開上午十一點五十五分 | 至天津開下午五點十六分 | 北京到下午八點三十分 |
| （三〇七輕油車） | 塘沽開下午六點 | 至天津開下午七點十分 | 北京到下午十點 |
| （九次特快） | 奉天開上午八點 | 至天津開下午八點二十五分 | 北京到下午十點四十分 |
| （五〇一次平快） | 山海關開下午五點 | 至天津到下午十一點四十分 | |

# 第七民教館 職業介紹

## 多人得有職業

津市南門東第七新民教育館附設職業介紹所。對於失業之職業介紹工作·進行異常努力。·介紹得有職業民衆。莫不銘感。近又介紹成功凌子嘉等多名，該館爲便利介紹工作計。嗣後謀職民衆。須親身前往登表。列於左。

希各界聘用云。岳起山。男。二十五歲。願任洋行倉庫司帳。希望報酬二十五元。劉霖普。男。二十六歲。願任公司商店職務。希望報酬二十元。安寶泉。男。二十五歲。願任洋行報館外勤員。希望報酬不計。任達起。男。二十歲。願任機關洋行職員。希望報酬不計。王榮。男。二十六歲。願任照學沖洗助手。希望報酬十五元。張家琳。男。十七歲。願任洋行銀行練習生。希望報酬不計。

體教育徵稿

本三公開徵稿，凡中西球界成績世界運動紀錄以及京津兩都市體教育與全國各地體教育新聞，如附有照片者，尤爲歡迎，一經披露，備有薄酬，來稿務請署名蓋章。否則以却酬論。

經濟徵稿

本三公開徵稿，凡京津各大都市與國內外經濟狀況，各業行市及預測，以及百物商業情形，均所歡迎，來稿務請署名蓋章，否則以却酬論

# 經濟商情

## 金匯大落物價狂跌

津市市場近三四闊來，風波異常壯呈，凡屬貨品，多者疲則，其能上漲昨，（寥寥無幾，面日爲十六日）市一頗日不安，較諸劣二人前，更爲惡，，以情極爲鼎沸落準風近日各貨低無之何殊爲洶湧，價論續業俱認爲物落務風下落，其低恐之，在端節前

不易緩和，一般投存現貨者，深慮蒙受重大之威脅，市場貨品漸次流出，金融因而略徵緊迫，各業謂爲市場興險既如是猛烈，倘再觀望，苟節一日迫近，則所受之損失尤重，彼時銀根仍再吃緊，則所受之虧折，益爲慘重，銷貨之風，充淪市場，各業心氣之

虛怯，已達最高峯，惟以連日狂落已鉅，咸以爲在近期中或有一度之綏和，待今次綏和後，始行轉向垂落境域，鉅料市場忽傳美國金融搖勁，美政府有貶低幣値之訊，金價自是狂跌，外匯由是大升，各業因而心氣不振，需以美幣貶値，則外貨進口，以金銀相冲抵，金價不如銀市之有利，各業購進外貨較爲合宜，市價無形低落，一般握有進口貨者，俱認爲市價將下落，力圖貶値銷售

，市場因而被其峻亂，至於出口貨方面，以金匯之幣落，出口商以外此折，今華幣不如往日之合宜，對於划價自難提卬，且有乘時貶値，俾得向外輸出，各土產商鑑於市價低落。更慮其下跌，益？銷售一途，致？物價搖動不已，據日來各業經過及金匯暴亂情形觀察，無論進出口貨俱有無從安定之勢，仍將廣衡下落，如是則業各所持現貨，勢將紛紛出售，銷售增各，則銀根不免吃緊，低風更爲慘烈，所有市場俱必被其牽動，再稍經時日，端節一且追近，銀根受各業之掀勳而發生不安，則被節恐不易順利穩也。

# 濕毒五天保好

本醫新發明濕氣內服藥百治百效此藥專治週身濕毒瘡疸濕氣刺癢難忍破爛流膿流黃水各病如在別家用藥打針無效者•請用敝醫發明濕氣內服藥二三付全愈除根五天保好每付一元代售處北京前內西皮市光明報社濟南小緯六路大仁堂外埠函購加郵費三角 總批發處天津南馬路中亳旅館旁 王模卿診療所

婦科坐藥

[illegible]乃玉

婦女百病外用奇藥

主治

月經不調 赤白帶下

子宮內膜炎 腹加答兒

五淋白濁 久不受孕

耳鳴眩暈 功效神速

定價 一球入四角 三球入一元一角 五球入一元八角

東京貴命堂本家製造

天津總經理：南市東興大街環球奇藥商行

各大藥房均有代售

# 劉中玉緊要啓事

鄙人原有祖遺塋地一段坐大園遺南久在道北附帶使土地一段東五弓西六弓半南北各七弓舊有契紙均卜截明因家眷向隨先父得成公久居北京近年始回天津上墳見在使土地內埋有墳墓數座鄙人疑本族門戶衆多未便還問後樂按族探問衆嘗不爲始究出附近有李樹林者素無正業向日埋有其父之墳一座見無人聞問後又埋墳數座意圖得寸進尺日久實行侵佔不意被鄙人查出經人調埋無效已於本月十三號控於天津縣轉去法院成認此後偏於李某方面典賣借押等情鄙人概不承認恐未週知特此嚴重聲明

劉中玉啓

鄙人相信味の素、是第一的調味料、敢向諸君介紹、

味の素

（味之素）　G-70

# 寶明齋眼鏡行

檢查目力 概不收費

茲爲健全諸君目力起見特由美國運到最新型長波電流驗目機聘請眼科專家負責檢查目力手術敏捷配光特別準確

春季減價八扣三十天

店址估衣街

# 好萊塢 小總會

改裝美國聲機裝設電將電扇自今日把停營五日

敝院自革新後已有口皆碑今爲應付夏季營業計由今日起按裝電扇十二具並同時改裝最新式聲機以嶄新的態度一新面目 啓

# 恒利鐘表行

## 明天開幕

特備犧牲品多種

大減價三十天

最新卡字懷表每只五元·最新養目鏡每付九角

每人限購一只，歡迎參觀。

◀地址東馬路襪子胡同口▶

# 明目羊肝丸 癲狂羊角瘋

對於眼病最有把握無論暴發火眼纏人散光迎風流淚沙眼雀矇眼紅線雲翳黑暗不明時常疼痛或連偏正頭疼等眼科七十二症服羊肝丸一料准保除根每料一元三料一元五角

羊角五癇瘋症皆因驚憂怒氣痰熱所得或鬱悶不開思慮過度所得偶然過有急怒則肝火上壯氣血迷心竅忽然跌倒不省人事牙關緊閉有口吐涎沫者日久不治必有性命之憂請服（羊角瘋）輕者一料全愈每料一元八角三料四元五角

厚德堂總店天津南門內分店天津法租界勸業場四樓外埠函購剪報購藥免加寄費

# 津津印刷公司擴充鉛字印刷部啓事

啓者本公司爲擴充鉛字印刷起見特添設鉛字印刷部專印各種詩稿文集圖書雜誌以及銅版鋅版零活等件排印精良交貨迅速定期不悮工精價廉如蒙賜顧無任歡迎

津津印刷股份有限公司啓（理）

意租界大馬路新天津報社內

# 鴉片白面救星 張紹卿到津

張紹卿肖像

奇妙戒烟社地址天津日界鴻義棧帳房（理）

鴉片白面等物一經染嗜傷身耗財毀家敗德害莫大焉敝人自醫學化學研究又經美國牧師專門配方保在十二小時內完全戒除不受絲毫痛苦保君永不再吸者前定價藥資洋七十元今因物價昂貴暫時定價由七十元至二百元近年在津戒除七千多人有冊可稽不照此限者原洋退回決不食言

# 根治喉症

前北平國醫學院教授中醫王春園大夫

主治咽喉腫痛破爛咳嗽痰參氣不通順飲食難下白喉已破未破舌雙乳蛾喉癬喉痺木舌雀舌牙疳口瘡等症醫所設英界三七號路世界里三號

# 各地新聞

**徵求新聞**

各地方社會新聞稿關係平民有興趣者你可隨時快信寄來凡披露的必有酬金每月十五號前寄到寫明你的住址姓名注意本報定的記號名義爲本報通信記者 本報社啓

**新聞酬金**

一等一角二等二元三等三角四等四角五等五角特等一角一元以上匯現款一元以下寄郵票

## 徐州大赦囚犯
### 隆重舉行大赦典禮 當時開釋三十三名

【徐州通訊】爲慶逢新中央政府還都紀念。徐州地方法院特呈准特務機關長。既蘇北行政專員。舉行囚犯大赦。此次大赦。分四種。三年以下徒刑者完全赦免。三年以上七年以下未滿者減刑二分之一。七年以上至死刑者。減刑三分之一。强盜殺人。預謀殺人。瀆職罪。及公務上侵佔罪。並和誘略誘本國人出外國者。不赦免。大赦式典。於昨（十一日）假該院舉行。到有各機關代表數十人。由專員代表來賓代表等暨該院顧問王院長先後訓話。最後由四人代表馮大如領導舉手宣誓。儀式極隆重。此次計赦免者五名。減刑二分之一者三十四名。減刑三分之一者二十八名。又准減免者十一名。當時開釋者三十三名。如此大典。囚犯莫不感載肺腑。

## 靜海治安會議 籌備會議召開

【靜海通訊】縣公署於本月九日下午三時。召開治安會議籌備會。出席與會者。有友軍長官。新民會主任。本署顧問。各科長各主任。計二十餘人。高知事爲主席。報告開會意義。略謂。今天召集大家到會。係以本月十四日。守下部隊長來縣。開治安會議。此項會議。係屬靜，青。大，三縣聯合。兩月舉行一次。依照守下部隊長指定。此次囑由本縣代爲籌備，開會要項。計分三點。（一）治安會議。（二）民衆大會。（三）晏會。其經費另由友軍規定。關於治安大會會場。乃在縣署。佟家大院。所有會場布置。及一切籌備應如何進行。請討論公決案。決議。除治安會議及晏會照例舉行外。同日召集民衆大會。歡迎守下部隊長。表示誠懇敬區、所有是日開會應行籌備及佈置。由教育科牛代科長主辦連絡各關係部分。分別積極進行。至午後五時散會云。

## 難民紛赴關外 解決吃飯問題

【大城通訊】本縣西北鄉及文安窪內之居民・茲因水災之後・無法謀生。更加粮價高漲。吃飯問題實難解決。多半採食野菜，樹葉，及糴麥豆皮榆食・故一般貧民。均呈菜色。近以生活絕路。每日扶老攜幼馳赴營口各地乞食謀生者絡繹於途・觀者莫不憐惜云・（一九）|

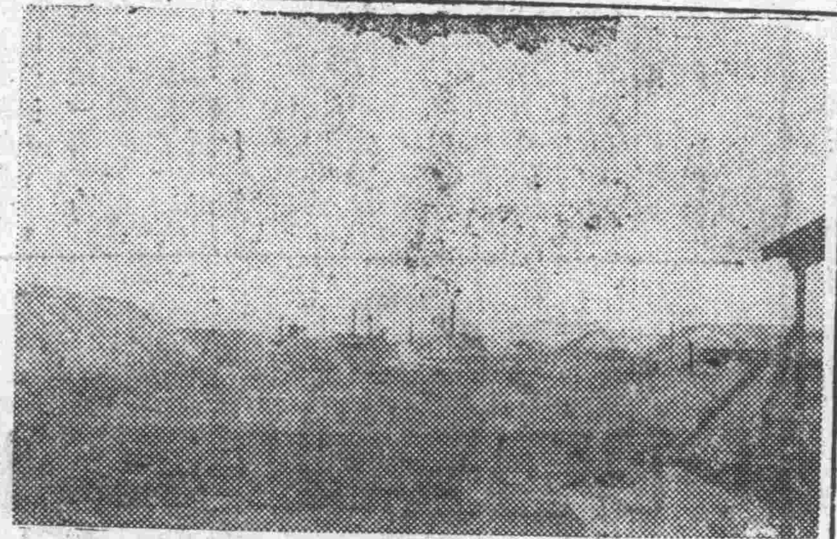

一鹽場之一部一 許景文寄

## 免試合格教員 令知領取證書

【德縣通訊】德縣當局前遵省令・舉辦小學教員檢定・其免試受試名單・業經公布在案・現免試者合格證書・已由省理發下・縣著縣將通令各員・來署領取・聞每張並附徵證書費三角・呈繳省署教育廳・云・|

## 玉田應得賑款 縣署派員往領

【玉田通訊】本縣公署奉冀東道公署令。以冀東災害善後委員會送交賑款三萬元・分發各縣・辦理春賑・本縣應領賑款二千元・着縣派員本署具領・本縣公署於昨十日派員去唐具領云一（四〇）|

## 林西莊張某地 發現死屍一具 想係服毒自殺

【林西通訊】本市林西莊西南頭張某秋麥地・發現死屍一具・年四十左右・全身發青・係服毒死・由林西分署呈報灤縣縣公署呈驗，無人招領・已由地主張某埋藏云・|

## 德縣顧問到任 在財政科服務

【德縣通訊】魯省著頃增聘大批顧問。分派各縣服務。助理庶政。派來德縣者爲松本氏。已於日前蒞縣。到署就職。並召集全體人員訓話。聞松本氏每日在財政科工作云。（三四）|

## 寨上旅行記（三）
### 通訊記者許景文稿

我們由大清出來，便去訪問合記化學工務處長王瑞鱗先生，他見了我們非常的客氣，並且他還領了我們參觀各處，約有半點鐘的時候，我們又把合記工廠攝了一張全景，作我寫這篇日記的材料。

十二點鐘的時候我們去參觀寨上完全小學校，我們到在那裏之後，由教員張金彪先生領着我們參觀各處，覺得該校設備非常完備，我們在辦公室喝了幾杯水便旋回我們的歸途，十二點半我們便到寨上唯一的大飯舖海北春去吃飯，我們在一間單間裏胡亂吃了點便飯，我們又去參觀鹽場，鹽場在漢沽寨上的中間，非常的大，滿場裏堆着大堆小堆的鹽，有的用蓆蓋着，有的很白的堆爲，看去非常好看，我們寫作紀念計，又攝了一張鹽坨的像片。

一點鐘的時候，我們去參觀渤海工廠，我們到在那裏一接洽，只許參觀外景，機被謝絕參觀・我們看了一看建築物便奔回歸途了・

二點鐘的時候，我們又去參觀漢沽鐵橋，我們到在那裏一看，覺得很危險，我們在橋上走非常的害怕，走不多遠便跑回來，並且還看了一看氣筒，便奔回漢沽車站了，候着火車的到來。三點五十九分我們便乘着四〇四快車，返回蘆台了。（完）

**凱記公司 夾銀禮品 贈送親友 喜壽咸宜**

銀盾 銀瓶 電刻銀像 銀匾 銀爐 風景器皿

本公司天津官銀號電話二局四二八七 天津支店法界電話四〇四三二 北京支店王府井電話東一六四七

**遺失會章聲明**

啓者鄙人韓治邦領有天津市藍斗字會第六五九號會章一枚因不慎遺失除向該會聲請註銷外無論落於何人手中概行作廢此啓

**律師李夢筆代槐蔭堂王置產聲明**

茲因槐蔭堂王置買愼餘堂陸坐落西頭怡和店西三盛里門牌一號三合一所五號四合一所六號四合一所七號箭道一條均連地基如對上開房產有任何糾紛者務於登報日起七日內前來本事務所聲明異議逾期概不負責茲特鄭重聲明

本事務天津東馬路奎星里三號借話用電保陽旅館二四一四五號

**戒煙膠囊**

天津永德藥房 法界泰康商場二樓 代售處

德臣氏發明（理門調劑）製售三十餘年又經全國化驗專師米壽大夫證明功能清血斷癮完善無此隨服隨減凡吸鴉片一二錢吸白面二分者服藥一料准能剷除毫無痛苦不覺公事實乃黑籍同胞之寶從此藥每料二十四粒每日早晚各服一粒減毒不減藥服至十日將癮斷淨附代胃散四付保健藥水一瓶每晚加服原價十六元減半價三種共收八元

東馬路青年會北天順京報房△中南京報房△法租界二十七號路博濟藥房△津東唐山中西大藥房△張家口邊路街春和玉藥店△濟南好萊塢大同志商店

**大學瘰癧丸**

蓋凡鼠瘡瘰癧一症患者甚多每以調治不當即能延遲數年不得痊愈者好後復犯終難收口除根以致痛苦甚故吾人均視爲難醫治之疾也此丸乃最有經驗之特效良劑無論男女老幼遠年近日一切鼠瘡瘰癧已未破者服藥後即能無形消化已破者准可收口除根永不再犯功能平肝舒順氣消食止痛消腫生肌長肉活絡結決有把握贈藥另附外貼瘰癧膏兩貼定價每料二十四付三元加料効力尤速每料六元函購寄費三角經售處天津日界旭街北口坐東大學藥房法界天祥市場後門對過善街成城藥房△北京前門外大柵欄華美大藥房△唐山新立街中西藥房△濟南三馬路大同志△青島山東路金星藥房△石家莊至善街新天津報分社△張家口中華藥房△滄縣富源票行

**遺失匯票聲明**

茲由奉天功成銀行匯天津該本行照付匯票二張計奉字三〇一三六號馬福江名下國幣二十元又奉字二六五八四號李寶業名下國幣九十元又由哈爾濱功成銀行匯天津該本行照付匯票三張計濱字二三六八九號葛守澤名下國幣八十元又濱字二一三一七號王連昌名下國幣五十元又濱字二六二一六號葛立訓名下國幣四十元又由吉林功成銀行匯天津該本行照付匯票一張計吉字一〇一〇六號楊樹成名下國幣四十元又由營口福順銀行立票匯來天津信豐銀號照付匯票六張號碼二二四二三號張鳳桐二二四二四號[illegible]樹蘭二二四二五盧育梓二二四二六號劉金貴二二四二七號劉景清二二四二八號張元生共計國幣一百二十元又由延吉天和興銀行立票匯來天津該本行照付匯票一張號碼一四三九號張文秀名下國幣五十元又由新京天和興銀行匯天津該本行照付匯票一張號碼五一七一號田連聲名下國幣二十元又由本溪縣福順德鐵行匯天津該本行照付匯票一張號碼二九九四劉文義名下國幣四十元又由撫順德義銀行立票匯來天津該本行照付匯票二張號碼一〇七九五號賈玉清名下國幣三十元又一四一五五號王義中名下國幣二十元又由撫順瑞祥銀行立票匯來天津該本行照付匯票一張號碼一二六九號艾榮先名下國幣五十元又北京天昌厚銀號立票匯來天津該本號照付匯票一張號碼一二九六號王扁名下國幣五十元又駐京三裕興銀號匯來天津該本行照付匯票一張號碼四十號劉秀章名下國幣一百元又天津同泰紙莊開本號照付匯票一張號碼六號房記名下國幣二十元以上匯票因一時不愼遺失途中除在天津各照付家聲掛失領欵外票無論落於華洋人手概作廢紙恐未週知特此登報聲明

天津北門外缸店街義興順內泊鎮駐津同和油房啓

## 三俠劍

著作權所有 翻印必究

張杰鑫著 （四〇）

陸小香很覺得無趣，有心要投了俠義營去，又沒有這個胆量，自己失望回來，到丁姿家峪，却巧遇見了買明與楊香五探莊，陸小香心裏很喜歡，以爲買明別看是個砸鍋匠，遇很能辦事，或者能在他的身上，達到了自已的歷望，便暗地跟上，誰知命裏犯覺星，偏偏在這個時候，姜芳趕到了，陸小香心中與是萬分的厭煩，却不好怎樣，只得又用丁個仙人換影的法子，支他去追，自己却轉身奔後邊兒來，心想由後邊兒進去，截庄買明香五，引他們到外邊兒來，說明自己的私衷，求買明作伐，以達到自己的感望，誰知將誰胡同兒，忽兒買明跟楊香五，又翩然出來，陸小香心裏自是納悶，却非常的喜歡，因爲省了自己事，遂忙退進胡同，躍入了大牆，以觀他二人行動，好乘機引他們出莊，又誰知丑還個時候，偏偏的姜芳又趕了來，把個陸小香氣的，眞把他看成眼中釘肉中刺，把買明香五傘獲之後，像道個姜芳，你就老實點兒不着，他還要吃個酷，一定耍把買明香五二人，結梨了他們的性命，因惱陸小香便決意殺他，以除障碍，表面上可一些也沒帶出來，姜芳發仙退後，他裁往後退了兩步，却悄悄的把寶劍製却來，因見姜芳，嚮刀要殺，便飛身一躍，縱到姜芳背後，買是人到劍到，他萬也沒想到陸小香殺他，一些也沒有防備，只聽噗的一聲，腦袋就呢下來，尸腔往前栽，噗通一聲，佮恰正癥在買明的身上，弄了他一身一臉的熱血，可把買號給吓壞了，因喊了一聲道，哎呀了不得了，我的腦袋掉了，溉我一臉的血，陸小香忙喝道，你喊什麼，買明忙答道，我腦袋掉了，我還不喊嗎，陸小香遂道，你搗什麼亂，腦袋掉了，你還喊的出來，你看看那是你的腦袋嗎，買明聽了，定了定神，仔細一看，趙情是姜芳的腦袋掉了，因道哦，原來是賊小子的腦袋，了，我說我不覺疼呢，都說完丁，是誰把他幸的，陸小香遂離，這不是裝傻嗎，你看看這屋裏還有誰，金頭虎道，是你把他殺的牙，陸氏算那錯的了嗎，買明這，這我就不明白了，他不是你的心上人嗎，你怎麼却把細殺了呢，陸氏答道什麼心上人，你別叱屁胡說了，他倒是也打買當找的心上人，我可得要他呀，買明一聽遂道，掘，我明白啦，他這叫癩蛤蟆想吃天鵝肉，妄想高攀，結果把吃飯的傢伙混去了，糊哩糊塗，還不知自己怎麼死的，我說瘦小子，看見丁沒有，這就是前車之鑑，將來要過着這個事，千萬要到溺尿燒子裏照照你這副拿容，別掙妄想，學，姜芳，成了不知死的鬼兒，陸氏聽了一嫩眉這、你看你這片鬧話，我費丁這變大的心，結果還落個這個，算是太沒有好人走的道兒丁，買明道哎你別多心，我是一時的感，鉀出這幾句不要緊的話，這不過是嘆息，決不是說你，我對於你這番意恩，實在感謝極了，因爲要沒有你，我說腦袋就錢了家了，陸氏遂答道，偏，你知道國謝就好說了，你一條性命，又算約了什麼，我問問你，阻縱流的大寨地下有地雷，你們險些中了人家的計，這種奉惜，你聽說了沒有，買明道聽說了，那個蜘蛛小子告訴我們了，當時把我們給吓的丁不得，

# 我之女性觀

·潘一中先生的一封書·

普夫吾兄：比來因由友人帶京一長稿逾八千字到京而稿子遺失，致予弟一極度的懊喪，又無辦法生氣，故只痛惜嗟嘆而久未執筆，任何時一提猶不快無已也！前示於「女人一的事，久弟因迄今尚未一蒙女人的毀損，抑或沉醉弗曉，故不想說她們壞處，偶有寄情小品，亦只是兜兜的描筆而已，故見兄札時，會想試寫兩句，翻翻隨手筆記小冊，看見數月前有如下一句云：

「這年頭女人得到愛情如暴發戶，痴情的就光剩下男人了！」

先，是原想照這意思寫，我用「三川彡」名字寫的「蠢想之三」的，但因「蠢想之一」中偶然說到女人，已遭受「缺德冒煙兒」的罪睢之嗔，言之項冷，遂又不敢寫出來換罵，可是接信時正復讀沈從文先生「扇陀」一文，覺得那個故事中的一個販騾馬的商人無奈太楞頭磕腦。他說：

「……好好記着，不要放下你的鞭子！不要害怕她們，女人不是值得男子害怕的東西。不要尊敬她們，由於你們過分的尊敬，使她們常常忘卻了自己是一種什麼樣不完備的，低能的，兩腳畜牲，久而又久她就會裝模作樣來踐踏你了！把她們看下賤的一點，不要理會她們，遇到她們一說謊時，就把你手中鞭子揚起揮動。你平時怎麼樣管束你的劣馬，就同樣採用那個方法去教訓女人。現在的良馬，不必需再用鞭子去抽它們，那是它祖先被打多日生養出來的。現在的好女人，也正是幾千年來作丈夫的能在各種方面負責鞭她們的結果！……」

如上思想，我便想也不敢想，蓋弟至今尚有「小生今年若干歲尚未婚配」之嘆，未來有求於「她們」的尚多，故老早一拿鞭子，恐愈易弄得滿目空虛之感；所以還是等待有一位「攤」有一天踐踏而來，亦未始不是將來寫文章怨嗟的材料，比方世界名歌有一首叫「羅勒來的歌」，說那船夫因爲聽萊因河畔山上那個金髮女人的歌唱而迷醉而忘神而人船俱沉之事，也許就是作者看男人爲女人所演悲劇還發怨嗟。

又最近有一位小姐問到我「如何可以提高女子在社會上的地位？」挺大問題我用兩三句回答道：

「……大致一般人皆說要男子故變他們的「女性觀」，卻不知道更女當改變的是女子的「自我觀」。女子只在享受方面要求社會地位提高，卻避免社會上諸般責任（勞作的）加重。想和男子一樣承繼祖先的遺產，卻不想承繼祖先的債務（武家坡中王寶川到「夫債」時就「妻，妻，妻不管了！」）又，十分之九的男人結婚之前預想到婚後的責任，十分之九的女子卻只計劃婚後的享受……你想想，這些不是問題的焦點嗎？……」

那位小姐原來也許是希望我說點什麼漂亮口號，希望從那口號中喊高她們的社會地位，不料回覆卻是好不識趣的陳朽話。（下略）

老鄉拜按：吾兄所講有玄機在，現在正忙着一些私事，過兩天晌將寫些大道理，與吾兄及一般大姐們談談。

## 遊記

# 五台山記略（二）

翌春入五台山，謂依天眼通得知五台山楞嚴所說之清涼山即文殊菩薩居住地，先拜清涼山，「歸而請於帝，造鷲藍爲菩薩頂山形，似印度靈鷲山，故名「大孚靈鷲山」，孚者信也，因永平十四年正月，五台山道士白鹿，與五嶽（泰山，華山，衡山，恆山，嵩山）道士謀，奏請明帝，焚燒佛教道教各經典以判眞僞，帝許之，是月十五日，帝幸白馬寺，道士設壇，以七十二子書經置諸壇中，將佛舍利經藏，安置於壇之西方，道士執火燒之，道教經典悉成灰燼，佛舍利則大放光明，藏經無稍損，二會者（摩騰，竺法蘭）跳身其中，凡十八變，爲帝說偈，歸印度，現存最大寺院之顯通寺，開山即始於摩騰、竺法蘭。）

唐代約三百年，自第八代之代宗至文宗，其間凡七代八十年，爲五台山佛教至盛時代，中國佛教全盛時代，爲代宗以前，即玄宗開元天寶間，五台因位置特殊，故較後也，代宗爲信佛教，德宗更於五台建寺院十六處，規模極大，至今猶有存者，此實五台佛教之黃金時代，自五代至北宋，約一百年，五台山爲華夷界地，中經五代之亂，五台山會爲軍事要地，經濟頗發展，聖地化爲俗山矣，山林之採伐，似在此時，元明清三朝，建都北京，元世祖歸依喇嘛僧巴斯巴，奉爲帝師，以喇嘛教爲四教，世祖以後，歷代君主，皆信仰之，屬於五台供養佛事，現在奉天城外實勝寺所藏「護法嘛哈哈噶喇嘛」。相傳爲世祖所鑄造，在五台山奉祀・元亡，喇嘛教亦衰，而盛行於蒙古地方，明萬歷七年，造塔院寺之寶塵，塔寺則建於明永樂五年，清太祖信奉喇嘛教，建國以前，已經歸依此教，後更以政策所關、尤加保護，滿蒙西藏關係之密切，實與喇嘛教有關，清太祖時，西藏遣圖書至，謂淸祖起自東方，考之佛教，清太祖用「曼殊（文殊）師利皇帝」，尊稱，及入關後之篤，五台山文殊菩薩信康熙乾隆兩帝、會數次親謁五台，康熙二十年、勅建菩薩頂，並特關異例，准其使用黃琉璃瓦（完）

民間情歌

送郎送到長亭西，長亭西邊夕照低，夕照低時天要晚，天晚離別捨不的。

王瓔作

## 一九四零

天津衛四大幽默作家，根據北京報上的順序，曰吳雲心，曰王書夫，曰鄭重，曰陳沉，吳王夫差，暫且不表，單提鄭重與陳沉焉。鄭重身高丈二，人頌外號曰：「電線竿子」，陳沉肚大十圍，人頌外號曰：「太平水缸」，以上云云，皆是他們沒結婚時候的外號，如今改了，改的是麼？沒人知這，尊坐啞言。聽我道來：一九四零年，鄭重叫「大黏鈎戴筆帽兒」，陳沉叫「油胡盧穿圍腰子」了。

### 兩個幽默寶貝

▲一個是大黏鈎戴筆帽兒

▲一個是油胡盧穿圍腰子

・娛園老人・

### 歡迎投稿

本刊投稿，絕對公開，小品文字，趣味必須輕鬆，短篇創作，蓄至宜爲永，遊記請附照片，譯述須附原稿，登於詞章佳叶，連續漫畫，均極歡迎，酬金略備，月初結算，中旬致予，敬希讀者不吝賜教爲禱

### 本報啟事

訂報購書發寄不遇嗎？日期脫目有錯嗎？告白何項錯誤嗎？薪金酬金不符嗎？有事要求接洽嗎？職工在外招搖嗎？來函寄到管理處，可以隨時糾正之


天寶大戲院

臨別紀念只有三天

吳素秋

管紹華

張蝶芬　王秀雯　江世玉　王泉奎　孫盛武　關德咸　吳素華　賈多才

今天夜場：全部 四郎探母（坐宮起回令止）

明天夜場：全部 人面桃花（當場繪畫）

後天夜場：全部 賺文娟

日場票價：樓下前排一元五角　後排及前樓排一元　後邊排及邊樓上座六角　頭級廂七元　二級廂三元　五角

上光明大戲院

全國馳名架子花臉 侯喜瑞

戲校畢業生文武花旦刀馬旦 宋德珠

首日 牛皋下書　二日 法門寺　三日 連環套盜御馬

王金璐　胡少安　江世玉

宋金聲　佟德新　蕭德寅　崇德咸　趙儀勳　張德良

賈松齡　田玉麟　關順鵬

預露戲目　三日注意　售票演期

頭天：捉放曹　挑滑車　牛皋下書

金山寺

二天：惡虎村　法門寺　扈家莊

三天：文昭關　盜御馬　連環套

辛安驛

國民戲院

評戲女皇 劉翠霞

李蓮芳　桂寶芬　張月亭

十九日早場 桃花巷

十九日晚場 [illegible]醫

國民戲院

臨別紀念 小楊月樓　楊菊蘋

曹寶銘　陸鳳山　劉榮萱　王寶榮　碧艷花

今日早場：法場換子　套阿斗　奇寬報　行路　公堂

今日夜場：頭二三四本 明妃恨

明日早場：全部 貂蟬

明天夜場：五六七八本 明妃恨

新中央

紅淨鼻祖 劉漢臣

文武花衫 張艷芬

朱小義　藍月春　張海風　陳雲聲

本月十七號夜場登台起演

票價 三五 八角

小梨園

白鳳鳴　早 容華道　晚 長坂

姚俊英　早 劍閣聞鈴　晚 寶玉探病

小蘭菇　小嵐雲　王劍雲

慶雲大戲院

重金禮聘 女鼓王

小綵舞

今早 連環計

今晚 截長江

慶雲戲院 小綵舞

今早 連環計　今晚 截長江

章翠鳳　張壽臣　金萬昌　常澍田

高尚雜要


# 大宋八義

武俠小說　版權所有　禁止翻印

關桐蔭作　劉子清校正　（一〇七）

我們不致落得大敗了，詳情哇們咫去細講吧，二借人點賠，，同羣[illegible]又到九宮旺，這時天就亮了，一切吃喝不必細表，于良把張金芳幫助八義，敗馬德昌的詳細經過說了一逼，紀長清聽了不禁緊皺變眉道，那張金芳覺霜助八義與我門爲仇了，異是太不分親流了，于塞主你打算怎麼辦呢，于良道我沒有主慮呀，這不是跟你們二位商量嗎，紀長稍道好辦，可以派人到張家莊去打探，若是馬德昌今天他們不走，晚上咱就去殺他，倘落花流水就是丁，于良甚喜，因道好主意，正台我心，遂忙遣派得力的從人，到張家莊去打探，去了半日的功夫，才見他恍張張的囘來，進門ᄊ道好險好險，于良忙問道怎嬰樣，從人道我過上所個果小子了，若不是我花言巧語把他哄信，我的性命就危險了，于良道戰你探的消息如何呢，從人道馬德昌並沒住張家莊，巳由八義保護囘了公舘了，張家方面各路英雄一位也沒走，照舊濫給張莊主祝壽呢，于良聽了便吧頭淸二借人，二位當家的你們幾見了沒有，現在咱該忌麥羨，紀長清道既是馬德昌走了，咱就不必到張家莊了，且放晝他這個磕兒，今天晚上先到公館去刺殺賊官，明天再去跟張金方算張，于良點頭道好，今天咱要到公舘去，不可瞎搗亂，諾實了目的，要緊是行刺，霍貧弟你多受點兒累，帶看你道幾位令郎，給費雄巡風，幾雄進屋行瞅，其餘的諾位誰也淵閒番，一概動手把八義他們滋出，使他們無暇顧及馬德昌，費雄他們就可以成功了，只要把賊官剩死，用不着咱費事，八義一個也活不了，皇上絕對不能容他們，難免都要做刀下之鬼，到了那個時侯，咱們的大仇豈不就報了嗎，羣賊聽了都一齊跋掌道好，霍家父子更是不官糊，費雄也覺得還辦法很妙，就依計而行，于良便傳下話，預備晚飯，大家飽餐了一頓，微然休息了一會兒天就無了，于良又出主意，不必一同去，三個一羣，兩個一夥兒，隨便走着，到公舘再聚齊，大家依言，便收給緊襯俐落，各幫兵刃，先後離了九宮莊，徑奔公舘進發，趕來到了公舘天才二鼓，手良把躡賊都候齊了，便一窩蜂似的躍入公舘，一徑來到後面書房，只見屋[illegible]靜悄悄的連一些靡息也沒有，金飛虎却在房薔底下躺椅上，沉睡如雷，更有一種奧味，也不曉是什變東西，

歡迎各地風景中外名人名伶圖畫古蹟以及
名人書畫一切新奇照片若採用者贈金從豐

# 新天津報

[illegible]廣告費價廉效力甚大無論何事
本刊登均有人接洽並可以翌日見報


# 明星戲院

今天日夜三場　新時間　三點半　六點正　九點半　開演

轟動三津　打破一切紀錄　樹立斬新紀元

華納影片公司

武勇任俠慷慨雄壯激昂驚險歷史劍客特種偉大鉅片

全部鮮艷五彩影

英烈傳男主角

洛艾弗林　領銜主串

## 俠盜羅賓漢

本片切不可稍霎雙目，否則君將失去一精彩部份，從頭到尾永遠保持緊張程緒，令人含恨結穴太速

俠盜羅賓漢，英名震寰，肝胆照日月，義氣凌雲天，忠心報國難，誓死不生還，神箭寒賊胆，寶劍壓群奸，

英國獅心王李查領導十字軍遠征未返，其弟謀篡皇位，苛捐毒稅民不聊生，幸有草澤英雄羅賓漢者效忠獅心王召集人民抗納捐稅，闖王宮刦法場，武場比箭，神技驚人，最後關頭．復助獅心王位

注意票價　樓下前排四角　後排六角　樓上散座八角　包廂散座一元　兒童樓下一律三角　樓上一律四角　合同及短期關係免票一律無效


## 雙搖會之別名

之粹：

雙搖會一劇．專形容妻妾爭風吃醋之醜態，演時詼諧倍出，令人觀之捧腹，劇中情節，係述一某士人家中有一妻一妾，某士人出外時，妻妾每日爭吵，一時歸來，偷宿妾室，不意被妻所知，蹋至房外竊聽，妾正述彼受大娘打罵之苦情，妻聞之大怒，大罵衝進房門，彼此二人吵鬧不休、某士人亦無法止住，幸驚動鄰居過來排解，使伊等按月平半均分，二人雖聽從鄰居之言，惟仍爭奪上半月，鄭居又設法用搖會之法，點大者得上半月，點小者得下半月，如法而行，始免爭吵，是劇爲花旦正工戲，然須好丑角，配鄭居，始見增色，前者海上戲院，有以蹈海波瀾別名貼此戲者，斯更切題矣．

## 檢討淫戲

禹平

戲爲有淫不淫的問題．要在乎演員的做法如何？然而唱淫娃蕩女的風月戲，死板板的規矩，也是不行的．唱到風月戲，便不能怪演員的淫。淫戲是有傷風化的。在演員們的方面說，有傷個人的修養，在觀衆們的方面說，有害他們的身心，然而竟有風月戲，竟有潑刺且，竟有……殺子報，西門慶，賣胭脂，打櫻桃等戲。其有大不引人一歎者嗎？是在乎演者的，自加檢點．

淫戲的收場，免不掉報應。人祇看其淫，而不審其結果，人只看其浪蕩，而不看其慘苦，未免我不明白，須知許多的罪苦戲，也是由淫中化出的。

## 吳素秋
### 將演臨別紀念佳劇
### ◇…十九日演畢二十日回京

名坤伶吳素秋，在河東天寶戲院出演，演期爲十二日，演畢回京，不再繼續，決定十九日演畢，二十日回京，第三期戲，則由老伶工尚和玉等繼續，吳伶將於最後三日，演其拿手佳劇，做爲臨別紀念，戲碼異常整硬，茲將預定戲碼列下：

十七日（星期五）夜場，特與管紹華合演拿手全部四郎探母，准代同伶，與管工力悉敵，精彩絕倫，十八日夜場，特演吳伶最佳之艷情劇「人面桃花」吳伶當場繪畫，生面別開，十九日日場准演「賺文娟」，該劇爲尚綺霞親授之秘本，准演十刻，夜場再演「紡棉花」，所有一切節目，與頭次所演者，完全不同云。

．銳夫．

### 游藝徵稿

凡劇評，伶人小傳，梨園軼事、要聞，電影，舞場風月，遊藝消息，以及劇照，明星小影等，均所歡迎，凡經披露，均給薄酬，如無蓋章，以却酬論，來件請寄本報編輯部遊藝股，是所感盼，

### 來函注意

外界寄交本報函件，請按照左列寫法：訂報者寄交營業發行部，購書寄出版部，登廣告寄廣告部，投稿來函寄編輯部，交往平常事務寄總務部，告發及交往切要事務等項來函寄管理處，切勿寄交某人人名與代交，以免遺失就誤之弊

名旦陳麗芳，爲程硯秋得意弟子，在京頗負盛譽，上月來津出演上光明，人緣極佳，圖爲其「坐宮」劇照。

## 燕樂觀蝶影

鄭蝶影三個字，在三津人仕的腦海已淺淺的印上了，名頭是漸漸的抬起來了，前天我很肉痛的花了四角錢，坐在燕樂的位子上，目的就是瞻仰，

是位鄭女士、

名坤伶鬚生孟幼冬，此次出在中國大戲院，成績極佳，可謂紅矣，本圖爲其便裝小照。

## 滿園春色

大癡．

雪姬花、丰姿穠粹，如碧桃初放，情致纏綿繾綣，凡與交者，均不能忘懷，有某生縱情風月，欲銷塊壘鬱勃之氣於溫柔鄉，遂與雪姬解不結緣，兩個愛悅，一見傾心，如膠投漆，情好益篤，後一度因養母作祟，竟效紅拂之私奔，歌壇人亦成爲訟報章，一時遍載其羅曼史，傳爲佳話，此次與小綵舞而上之，演出慶雲，甫一上場，頭好緣鴛小綵狂吼之聲，不絕於耳，於是乎「滿園春色關不住」矣．而雪姬更紅暈頰，滿如落日芙葉，噫！怎會不令人魂飛上半天呢．

## 程玉蘭的墜子

下場後，檢場的重新佈置了台面，絲絃琵琶開，昨合奏，警鈴甫響，（警鈴的名子是我胡編的）觀衆彩聲四起，、掌聲如雷，倒把我吓了一跳，這時所謂綺年玉貌，色藝雙絕，初次來津的鼓界明星鄭蝶影，已由後台姍姍而出矣。【未完】


## 丹桂影院

今天三場

陳燕燕　黎灼灼　主演

新舊時代

學子　流氓　女兒　摩登

## 權樂影院

今天三場

荒江怒潮

星期換演　逃士

星期加演早場

## 白晝夫妻

晝夫妻　平安

天方突破年紀錄上　開售座泥　演錄

當代泰隆　影泰寶華合　新熱琳達　女郎搭萊演

白晝夫妻

妻不如妾，妾不如偷，偷不如偷不着，白晝嘗色情味黑夜受皮肉刑若怕河東獅吼何必竊玉偷香

白晝夫妻

白晝夫妻

## 平安

最末一天　新時間　三點半　六點半　九點半

華納公司　唯一言情　遲迴劇情　四千金主角　波利西娜蘭合　英俊小生　衛芳儀　里斯

御妻新術

對付太太　過柔則寵其性　過剛則嬌其心　所以御妻嘗有術　不看本片不知摩登　女郎潑辣不看本片　不知怕婆同志苦處

明天開演　白晝夫妻

## 北洋大戲院

白玉霜

今早　小桃紅

今晚　蓮花庵

明早　武則天

明晚　可憐秋香

後早　玉獅墜

後晚　特煩蘇小小

先期售票　對號入座

## 注意

用生命換來的　華沙陷落記　新聞片

轟炸實景　將守攻隨　真相

夜深沉　同時公演

## 不日開演

卡夢瓏麗　安薛梨合作

雷電華公司　哀怨愛情鉅片

夜深沉

## 大光明影院

今天日夜三場　三點半　六點　九點半

茂文島格拉斯　單獨主演

米高梅公司　曲折緊張　勇武刺激　偵探鉅片

大綁票破案

從一張鈔票之內破獲綁票巨案。

曲折離奇得未曾有

## 大明大戲院

今天日夜三場　新時間　三點半　六點　九點半

雪安梨主演

失戀的人

父子兩代同遭失戀　纏綿十載的深情　無時能戀

預告　柯爾伯主演　半夜風流

## 星期六演

舞皇　弗雷阿斯泰

舞后　金姬羅潔絲

最末結晶　狂歡艷舞

星期六演

## 真光電影院

今天三場　三點　六點　九點二十

大明星　周勃朗　空前傑作

科學力士

明天演　埃爾弗林主演

航空戰事　鐵血主義　巨片之王

星期早特場　絕島冤痕

## 燕樂

謝瑞芝　戴少南　王佩臣

鄭蝶影　王殿玉　于瑞鳳　程玉蘭　姜二順　陳亞南

劉玉芳　張華

高尚雜耍

## 河北電影院

今天開演三場

藝華滑稽奇趣大片

鳳求凰

## 上平安

今天日夜三場

新時間　二點半　六點半　九點半

派拉蒙公司　偵探艷驚險出品

綺羅豔賊

後天鐵甲車

## 天津

今天日夜三場

新間點十三　時四六半點場

全部天然五彩空戰巨片　麥茂萊主演

鐵鳥

場場滿座只有二天　下期公映

五集帝笑姻緣

## 大舞台

陳鴻聲　新豔亭　劉香玉　陳桂蘭

今早演　九本　狸貓換太子

今夜　八本　火燒紅蓮寺

## 小廣寒

玉蘭花

今日早場　姊妹花

今日晚場　再生花

## 昇平戲院

花月仙

今早演　雙姣奇緣

今晚演　一瓶白蘭地

## 大觀園

愛派親傳　時代藝人

愛令君

今早　貧女淚

今晚　牧羊圈